

Rutas de la Raya Ibérica



Ruta: ***Castelo Rodrigo –
Serra da Marofa
Figueira de
Castelo Rodrigo***

Ruta: Castelo Rodrigo

Rutas de la Raya Ibérica: Senderismo

ACTIVIDAD

Senderismo

FECHA

18 de abril de 2026.

Lugar de salida y llegada

Castelo Rodrigo (Portugal)

Resumen de la actividad

El recorrido pedestre se desarrolla en la Aldea Histórica de Castelo Rodrigo, un núcleo medieval que conserva murallas y rasgos arquitectónicos del siglo XIII. Se trata de un itinerario lineal, de dificultad moderada, con aproximadamente 12 km.

Desde la aldea, el camino asciende en dirección a la Sierra de la Marofa, siguiendo las estaciones del Vía Crucis. La subida culmina en la cima de la sierra, donde se abre una vista panorámica sobre toda la región de Ribacôa. En la cumbre se encuentran también varias capillas y la imponente estatua del Cristo Rey, un espacio de peregrinación y recogimiento espiritual.

El regreso se realiza en dirección a Figueira de Castelo Rodrigo, descendiendo por la vertiente occidental de la Sierra de la Vieira, completando así un recorrido que combina patrimonio histórico, espiritualidad y paisajes naturales de gran valor.

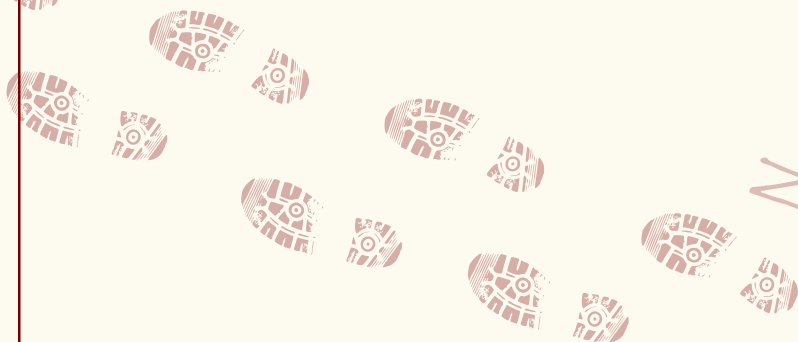

**Kilómetros y
desnivel**

12 km. Desnivel positivo: 342 m.

**Duración
estimada**

4 - 5 h.

**Tipo de
terreno**

Sendero de tierra, pistas con piedra suelta.

Cotas

Cota máxima 975 m.

Dificultad de la ruta según sistema MIDE:

DIFICULTAD: 1-2-**3**-4-5 (M.I.D.E.).



Recomendaciones

- En primavera - verano las temperaturas al medio día pueden ser elevadas, se recomienda llevar protección solar y elementos de protección en cabeza.
- Es aconsejable llevar al menos 1l. de agua.

Material mínimo:

- Chubasquero.
- Ropa de abrigo.
- Calzado adecuado para el senderismo.
- Gorra o pañuelo.
- Agua (al menos 1 litro) y comida de almuerzo.
- Crema de protección solar.
- Teléfono móvil con ITINERANCIA DE DATOS ACTIVADA.
- Botiquín personal.
- Ropa cómoda para caminar.



Mapa y perfil de la ruta

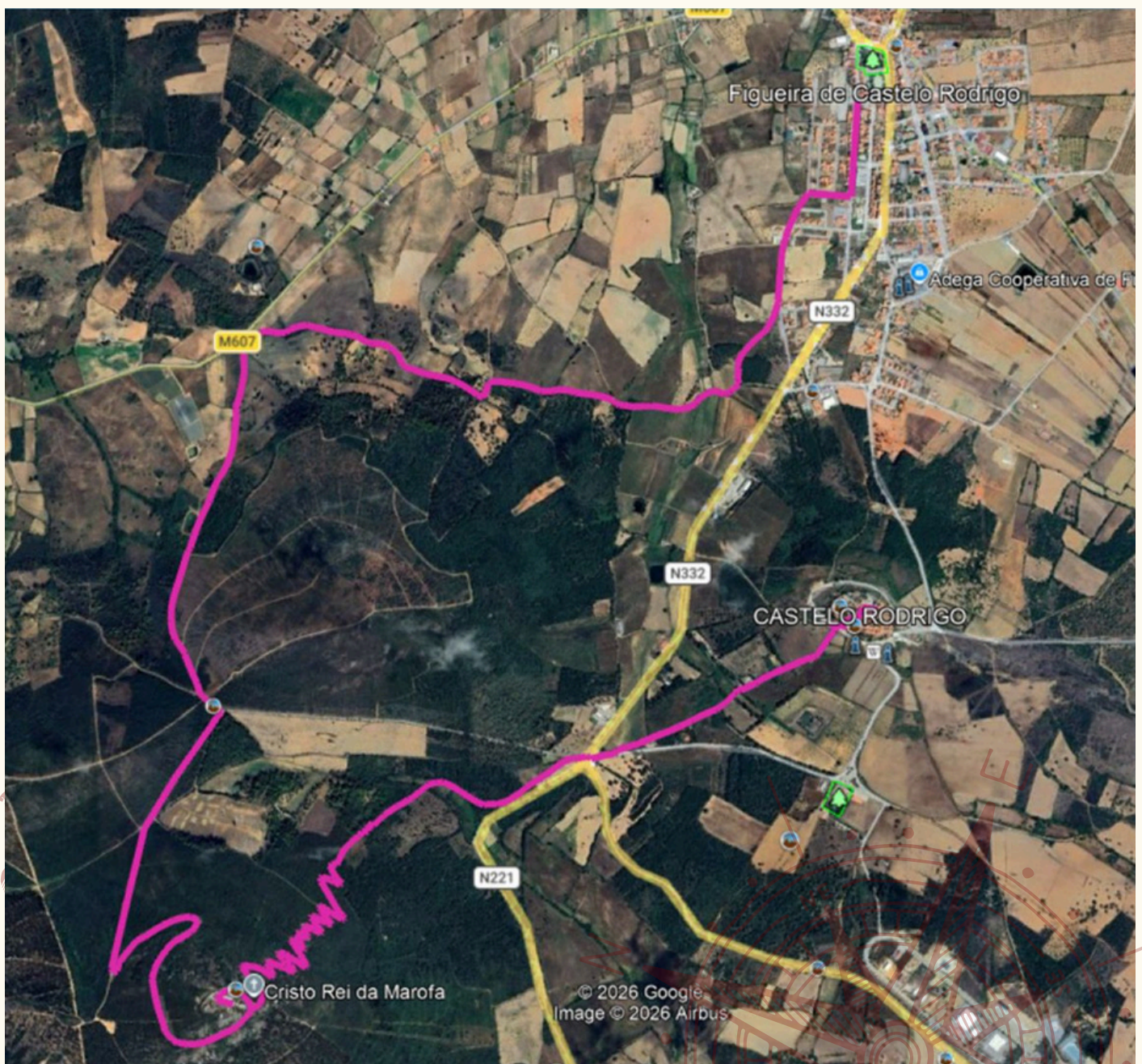
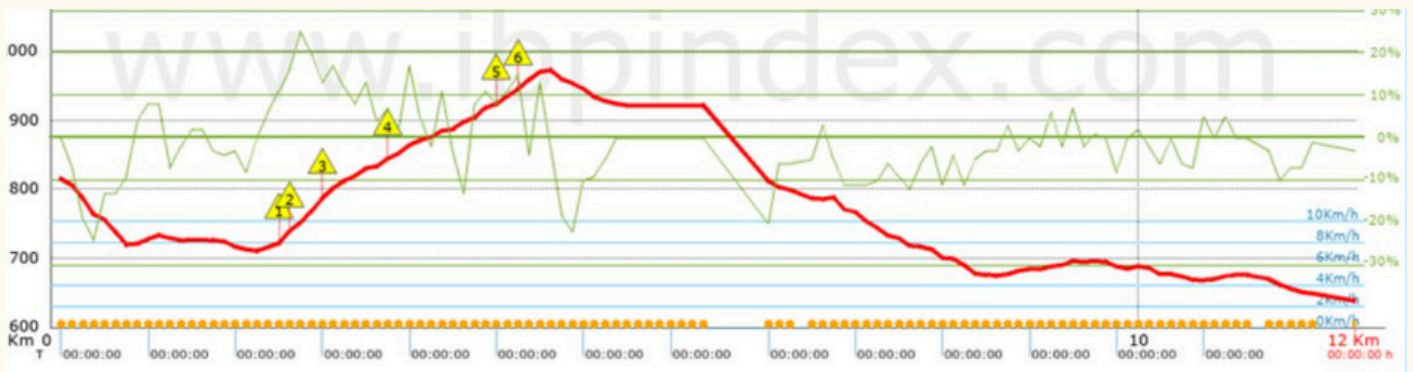

Paseo Canalejas 144, Salamanca.
637 63 23 06 639 67 47 45
actividades@tiempolibreb612.es
www.naturalezaescondida.es